RESIDENCE PROJECT TEAM

by HEBEL HAUS

～上質なヘーベルハウスを提案いたします～

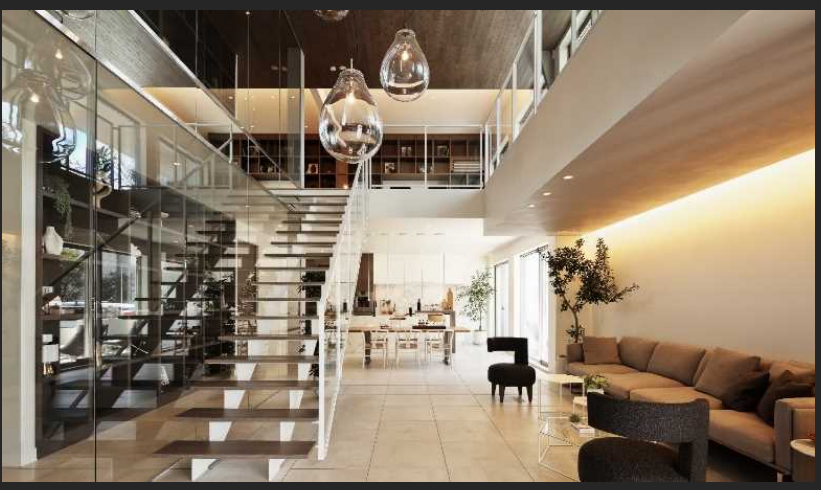

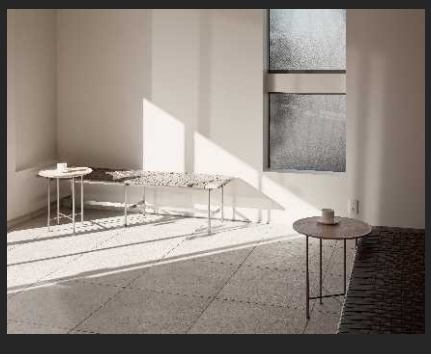
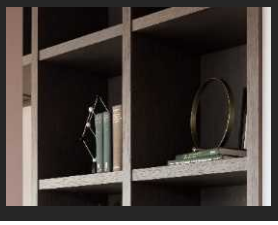
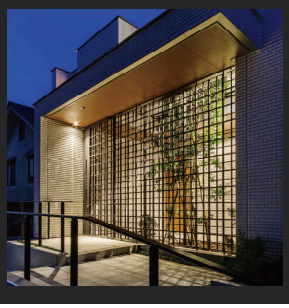

RESIDENCE PROJECT TEAM

OWNER＋In-house DESIGNER＋HOUSING CORP.

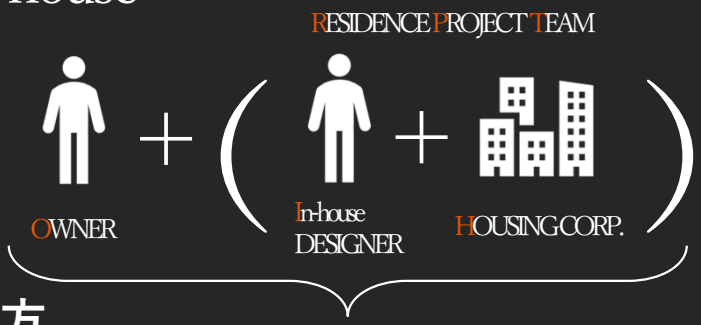

「理想の家づくり」の考え方

レジデンスプロジェクトチームは、東京・城南エリアを中心に活動する邸宅建築の専門チームです。専属デザイナーが、機能と意匠を備えた上質なヘーベルハウスをご提案するとともに、経験豊富な営業担当がプロデューサーとなり、建築計画全体をコーディネート。お客様に寄り添い、理想の住まいづくりを行っていきます。

また、「建築家に頼みたいけど少し不安」「ハウスメーカーの均一な設計は…」というお客様が抱くニーズにもしっかり応えていきます。お客様の夢や希望をデザイナーのアイディアやセンスでカタチにしながら、住宅メーカーならではのノウハウで予算や進行をしっかりと管理し理想の家づくりを実現します。

-Chief Designer
岩井 健一 Kenichi IWAI

1990年入社　横浜市出身
1993年 一級建築士取得以来、東京・神奈川で500棟の設計を手掛ける。
2006年よりSDOのデザイナーとなる。
2018年最優秀賞はじめ社内コンペで多数受賞歴あり。

-Chief Producer
奥田 敬史 Takafumi OKUDA

1996年入社　世田谷区出身
FP2級技能士
入社以来ヘーベルハウスの営業として、東京エリアを中心に400棟以上の建築に携わる。

建築実例はこちら
-建築実例はこちらから-

お問い合わせはこちら
-お問い合わせはこちらから-

by **HEBEL HAUS**
～上質なヘーベルハウスを提案いたします～

旭化成ホームズ株式会社　東京南支店　TEL：03-6412-6084

～RESIDENCE PROJECT TEAM～